

GIOIA CLAUDIA

DATI PERSONALI

- *Data di nascita:* **07/01/1976**
- *Luogo di nascita:* **Teramo**
- *Residenza:* **TERAMO, Via O. Petrella, 14**
- *Nazionalità:* **Italiana**
- *Stato Civile:* **Nubile**
- *Tel.* **345/1288911**
- *E-mail* claudia.gioia@hotmail.it
- *PEC* claudiagioia@pec.it

ESPERIENZE PROFESSIONALI

- | | | |
|---|-----------------------------------|--------|
| 2020 - ad oggi | | Teramo |
| (lavoro autonomo con partita IVA) | | |
| ▪ Consulente energetico | | |
| ▪ Procacciatrice d'affari | | |
| 2009-2018 | Mediterranea Surgelati Srl | Teramo |
| ▪ <i>Responsabile Amministrativo</i> | | |
| ▪ <i>Addetta alla Contabilità Ordinaria Fiscale</i> | | |
| ▪ <i>Utilizzo Gestionale Stocks, Team System</i> | | |
| ▪ <i>Gestione Magazzino merci (Carico e Scarico, Fatturazione)</i> | | |
| ▪ <i>Gestione Agenti (Provvigioni, Gestionale su palmari, Carico e Scarico mezzi)</i> | | |
| ▪ <i>Gestione Negozi (Carico e Scarico, Gestionale sui punti vendita per predisposizione vendita al banco e aggiornamento prezzi di costo e di vendita)</i> | | |
| ▪ <i>Gestione Statistiche Vendite/Acquisti/Target</i> | | |
| 2003-2009 | Pasticceria San Marco | Teramo |
| ▪ <i>Addetta alla contabilità interna</i> | | |
| ▪ <i>Gestione preventivi</i> | | |
| ▪ <i>Gestione scadenziario attivo e passivo</i> | | |
| ▪ <i>Coadiuvante nell'organizzazione di catering</i> | | |
| ▪ <i>Responsabile del personale</i> | | |
| 2003 | Studio Massimo Zilli | Teramo |
| ▪ <i>Responsabile della contabilità</i> | | |
| ➤ Ordinaria | | |
| ➤ Semplificata | | |
| ▪ <i>Responsabile della chiusura esercizi ditte in regime di contabilità ordinaria</i> | | |
| ▪ <i>Responsabile della predisposizione, controllo e redazione</i> | | |
| ▪ Mod. 730 | | |
| ▪ Mod. Unico Persone Fisiche | | |
| ▪ Bilancio CEE (Bilancio d'esercizio, Nota integrativa, Verbale d'assemblea) | | |
| 1998-2002 | Studio Prospero & Partners S.n.c. | Teramo |
| ▪ <i>Responsabile della contabilità</i> | | |
| ➤ Ordinaria | | |
| ➤ Semplificata | | |
| ▪ <i>Responsabile della predisposizione, controllo e redazione</i> | | |

- Mod. 730
- Mod. Unico Persone Fisiche

- *Coadiuvante nella predisposizione, controllo e redazione*
 - Mod. Unico
 - Persone Fisiche
 - Società di Persone
 - Società di Capitali
 - Bilancio CEE (Bilancio d'esercizio, Nota integrativa, Verbale d'assemblea)
- *Assistenza nelle procedure concorsuali*
- *Assistenza nelle assegnazioni di finanziamenti agevolati regionali e nazionali (FIRA, ex L.488/92)*
- *Assistenza nelle gestioni condominiali*

- 1996–1998 Studio Massimo Zilli Teramo
- *Addetta alla contabilità semplificata*

- 1994-1996
- Esperienze diverse in vari settori*
 - Pubblicitario
 - Propagandistico

ISTRUZIONE

Anno 1994/5 Istituto Tecnico Commerciale "V. Comi" Teramo

- *Diploma di Ragioniere e Perito Commerciale*
- *Conoscenza delle lingue inglese e francese, scritte e parlate, a livello scolastico*

ALTRE INFORMAZIONI

- *2007 Assistenza verifica fiscale Agenzia delle Entrate relativa agli Studi di Settore*
- *2005 Pratica di rateizzazione INPS contributi dipendenti, contributi personali, tassa RSU e contravvenzioni c/o Soget Spa*
- *Dicembre 2001 - Corso di formazione per il passaggio all'Euro de Il Sole 24ore*
- *Aprile 2000 - Corso di formazione de Il Sole 24ore per Via Libera Gestione Contabile*
- *Ottima conoscenza*
 - Office (Word,Excel, Paint ..)
 - Outlook
 - Vari programmi di contabilità (Via Libera, Stocks Manager, Team System, CRM)
- *Discreta velocità*
 - Battitura testi
 - Composizione lettere commerciali





Ministero della Giustizia

Sistema Informativo del Casellario Certificato del Casellario Giudiziale (ART. 24 D.P.R. 14/11/2002 N.313)

CERTIFICATO NUMERO: 6524/2023/R

Al nome di:

Cognome **GIOIA**
Nome **CLAUDIA**
Data di nascita **07/01/1976**
Luogo di Nascita **TERAMO (TE) - ITALIA**
Sesso **F**

sulla richiesta di:
per uso:

INTERESSATO
RIDUZIONE DELLA META' DELL'IMPOSTA DI BOLLO E DIRITTI: PER ESSERE ESIBITO IN OCCASIONE DI CANDIDATURA ELETTORALE (ART. 1 COMMA 14 LEGGE 3/2019)



Si attesta che nella Banca dati del Casellario giudiziale risulta:

NULLA

ESTRATTO DA: CASELLARIO GIUDIZIALE - PROCURA DELLA REPUBBLICA PRESSO IL TRIBUNALE DI TERAMO

TERAMO, 06/04/2023 12:18



Il presente certificato non può essere prodotto agli organi della pubblica amministrazione o ai privati gestori di pubblici servizi della Repubblica Italiana (art. 40 D.P.R. 28 dicembre 2000, n. 445), fatta salva l'ipotesi in cui sia prodotto nei procedimenti disciplinati dalle norme sull'immigrazione (d.lgs. 25 luglio 1998, n. 286). Il certificato è valido se presentato alle autorità amministrative straniere.

**** AVVERTENZA ****

Certificato del casellario giudiziale - (ART. 24 D.P.R. 14/11/2002 N.313) - al nome di:



Cognome

GIOIA

Nome

CLAUDIA

Luogo di Nascita

TERAMO

Data di nascita

07/01/1976

Sesso

F

Paternità

MEDORO

Codice Fiscale

GIOCLD76A47L103C

Si attesta che nella Banca dati del Casellario Europeo NULLA risulta.

REPUBBLICA ITALIANA
MINISTERO DELL'INTERNO

CARTA DI IDENTITÀ / IDENTITY CARD

COMUNE DI / MUNICIPALITY
TERAMO

CA84167AI

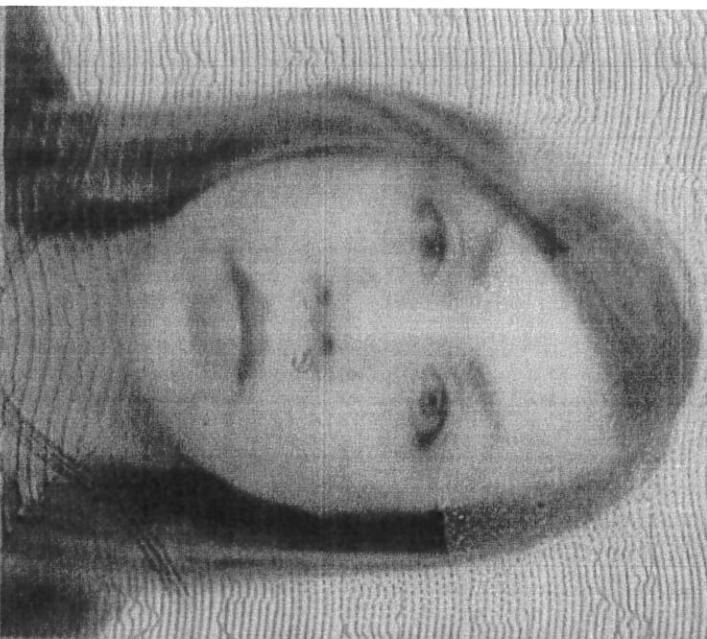

COGNOME / SURNAME

GIOIA

NOME / NAME

CLAUDIA

LUOGO E DATA DI NASCITA
PLACE AND DATE OF BIRTH

TERAMO (TE) 07.01.1976

SESSO

SEX

F

STATURA

HEIGHT

160

EMISSIONE / ISSUING

22.08.2017

FIRMA DEL TITOLARE
HOLDER'S SIGNATURE

CITTADINANZA
NATIONALITY

ITA

SCADENZA / EXPIRY

07.01.2028

803174

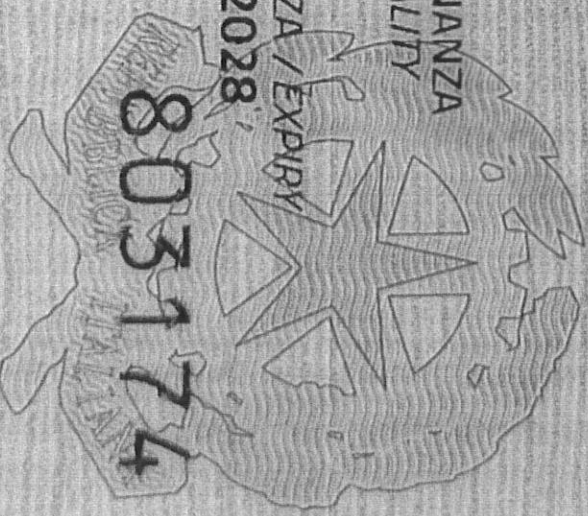

DMQZ

